FISCALIA
MINISTERIO PUBLICO DE CHILE

PRESENTACION

Informe 2016

Observatorio del Narcotráfico en Chile

UNIDAD DE DROGAS – FISCALIA NACIONAL
MINISTERIO PÚBLICO DE CHILE

Santiago, 14 de diciembre de 2016

SITUACIÓN GENERAL DEL NARCOTRÁFICO

La ubicación geográfica de Chile transforman a nuestro país en un importante lugar para el destino y tránsito de la droga hacia otros países.

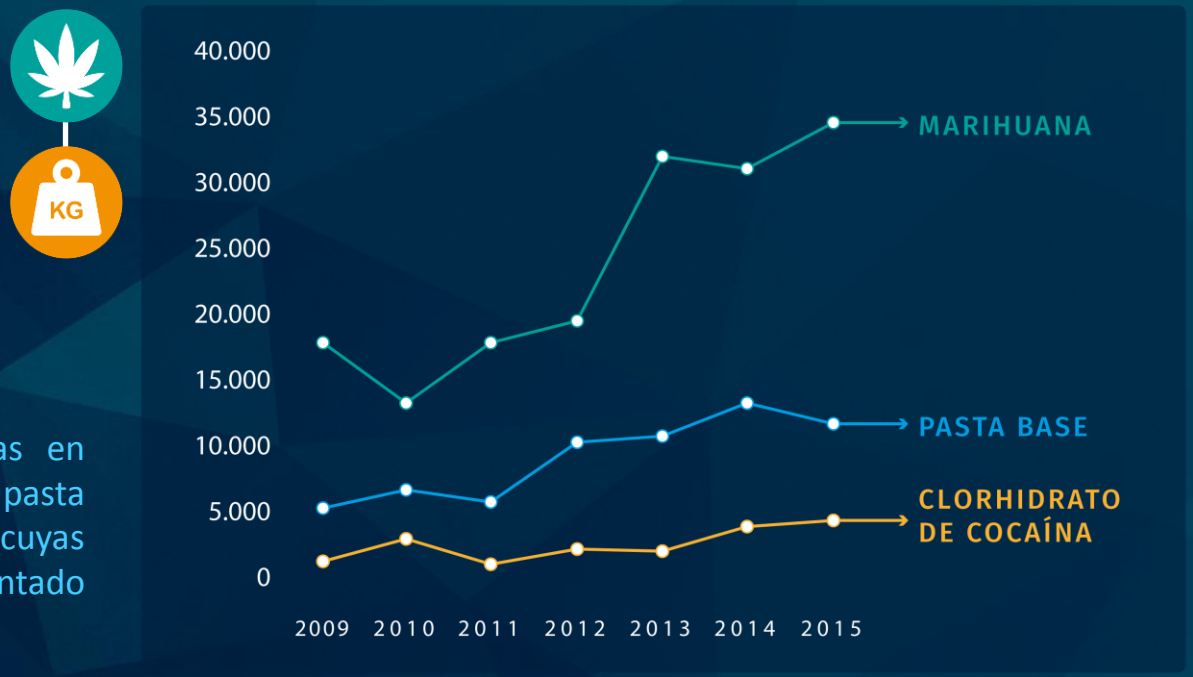

Las principales drogas traficadas en nuestro país son: la cocaína, la pasta base y la marihuana cuyas incautaciones han aumentado sostenidamente los últimos años.

SITUACIÓN GENERAL DEL NARCOTRÁFICO

La Nuevas Sustancias Psicoactivas incautadas son principalmente: LSD, N-BOME y Extasis. El 2016 se incautó (en diversos procedimientos) gramos de 2C-P, XLR-11 y Gamabutirolactona (GBL) en Aeropuerto internacional

Incautaciones de nuevas sustancias sicoactivas

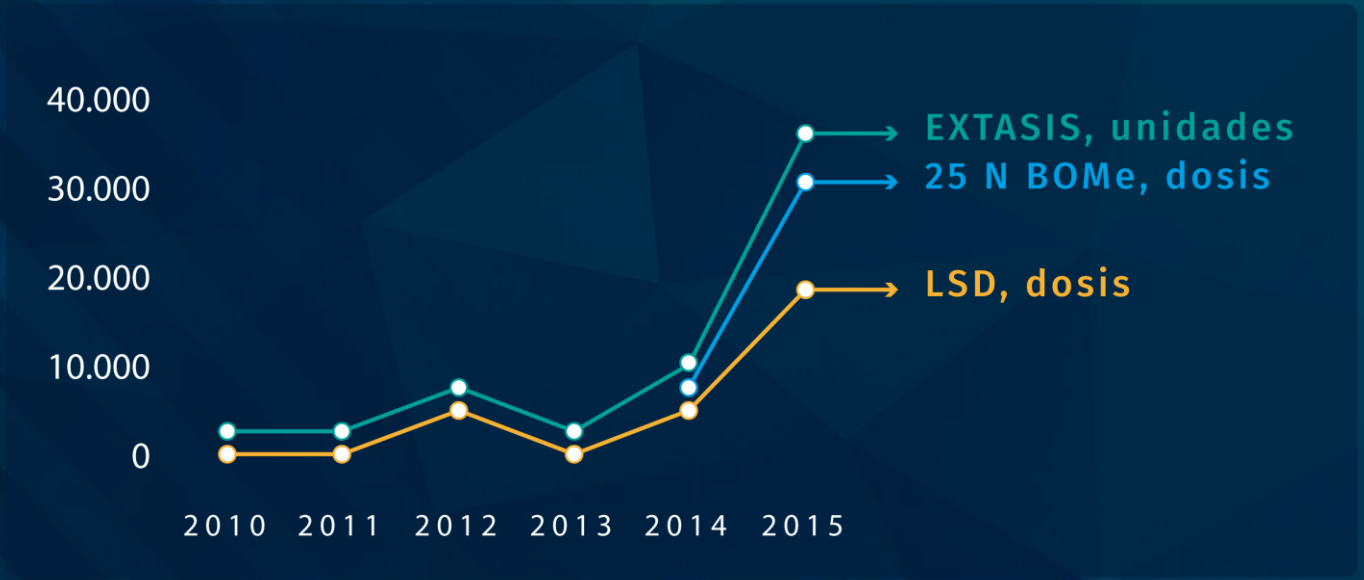

INCAUTACIONES DE DROGA

- Las principales drogas traficadas en nuestro país son: la cocaína, la pasta base y la marihuana cuyas incautaciones han aumentado sostenidamente los últimos años.

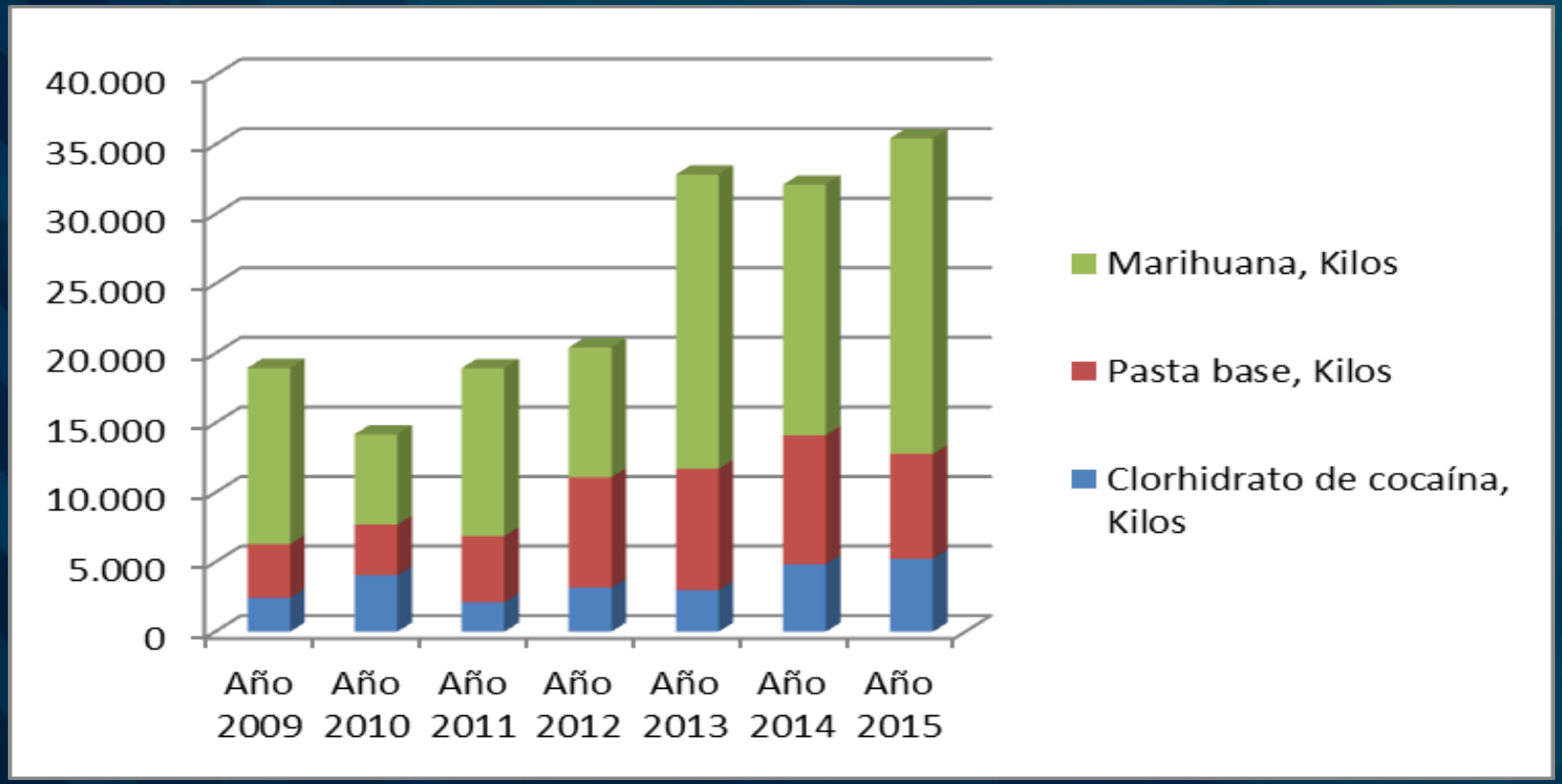

Fenómenos Emergentes

Aumento de las rutas detectadas de cocaína desde Chile. (Chile – África – Europa)

El informe de drogas de NU 2016, señala que según el cuestionario respondido por países de África sobre tráfico de cocaína, Chile aparece con un 9% de las menciones, detrás de Brasil, Colombia y Perú.

El 34.8% de los ganchos ciegos detectados entre 2010 y 2016 provenientes desde Chile, corresponden a envíos desde el puerto de Arica. No hay información sobre casos desde el puerto de Iquique.

PRECIO DEL KILO DE COCAÍNA

PRECIO DROGAS EN CHILE

Un cigarrillo de marihuana
$ 1.089

Gasto promedio mensual consumidor:
$ 13.261

Un gramo de cocaína
$6.390

Gasto promedio mensual consumidor:
$ 24.596

Un gramo de pasta base
$1.179

Gasto promedio mensual consumidor:
$ 34.006

Fuente: Boletín N° 8 Marzo 2015 SENDA

Fenómenos Emergentes

También el informe de drogas de la ONU 2015, señala que existen rutas desde Chile que estarían afectando a Australia, país donde la cocaína alcanza su mayor precio en el mundo.

SITUACIÓN CARGAS BOLIVIANAS

FISCALIA
MINISTERIO PÚBLICO DE CHILE

El 71% de la cargas Bolivianas Se moviliza por Arica. Un 15% por el Puerto de Mejillones, Un 8% por Antofagasta y un 5% por Iquique

Tratado de 1904

Artículo VI.

La República de Chile reconoce en favor de la de Bolivia y a perpetuidad, el más amplio y libre derecho de tránsito comercial por su territorio y puertos del Pacífico. Ambos Gobiernos acordarán, en actos especiales, la reglamentación conveniente para asegurar, sin perjuicios para sus respectivos intereses fiscales.

Artículo VII.

La República de Bolivia tendrá el derecho de constituir agencias aduaneras en los puertos que designe para hacer su comercio.

Por ahora señala por tales puertos habilitados para su comercio, los de **Antofagasta y Arica.**

Las agencias cuidarán de que las mercaderías destinadas en tránsito, se dirijan del muelle a la estación del ferrocarril y se carguen y transporten hasta las aduanas de Bolivia en vagones cerrados y sellados y con guías que indiquen el número de bultos, peso y marca, número y contenido, que serán canjeados con tornaguías.

ZONAS PRODUCTORAS DE COCAÍNA Y RUTAS TRANSNACIONALES

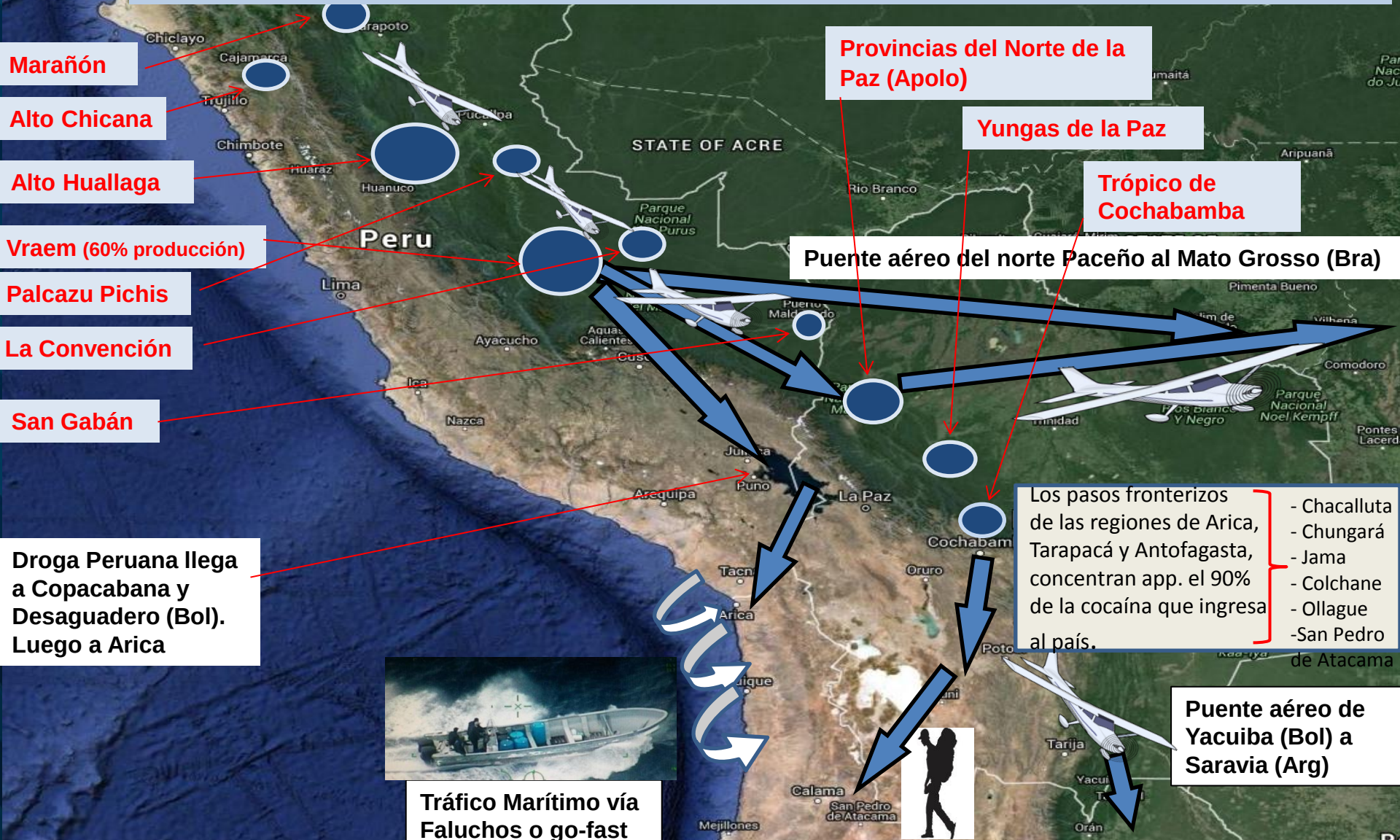

Fenómenos Emergentes

laRazón | Seguridad ciudadana

Portada Opinion Nacional Economía Ciudades Sociedad Sociales Mundo La Revis

CIUDADES > SEGURIDAD CIUDADANA > FELCN

FELCN ubica "narcopueblo" en frontera con Chile; sus habitantes huyeron

La Fuerza Especial de Lucha Contra el Narcotráfico (FELCN) informó que en cada una de las viviendas fueron encontrados elementos para la fabricación de cocaína que, según las primeras pesquisas, era enviada a Chile.

Me gusta 19 | Twittear | G+1 1

imprimir | reducir | enviar | aumentar | comentar | compartir

Etiquetas

FELCN, narcopueblo, frontera, Chile, habitantes

"Narcopueblo" Foto: Imagen PAT

La Razón Digital / Milenka Villarroel
13:33 / 30 de septiembre de 2013

http://www.la-razon.com/ciudades/seguridad_ciudadana/FELCN-narcopueblo-frontera-Chile-habitantes_0_1916208412.html

(Se trata del pueblo de Iruni, Municipio de Turco, departamento de Oruro, que limita al oeste con Chile, estaba abandonado y fue tomado por los narcotraficantes)

"Cerca de la poza de maceración había recipientes que contenían gasolina, diesel, ácido sulfúrico, bicarbonato de sodio y otras sustancias. "

http://lapatriaenlinea.com/?nota=158630

"Esta proliferación de micro-fábricas de cocaína es posible por la modernización tecnológica introducida en Bolivia supuestamente por las FARC y los cárteles mexicanos".

http://eju.tv/2013/10/narcopueblos-en-el-estado-plurinacional/

Fenómenos Emergentes

FISCALIA
MINISTERIO PUBLICO DE CHILE

También se constata en la comuna de Alto Hospicio, la instalación de venta de droga a mediana escala, hacia donde confluyen narcotraficantes de otras regiones a proveerse. (Tráfico Barrial / Observatorio de Drogas).

Lo anterior también tiene fundamento en información residual extraída de diversas investigaciones del Ministerio Público, por ejemplo, la RUC 1300706234-0, donde los imputados de la Región de Atacama se abastecían de cocaína que compraban en Alto Hospicio.

FISCALIA
MINISTERIO PUBLICO DE CHILE

En el período 206-2015, la droga incautada (pasta base, cocaína y marihuana) en la macro zona Arica – Tarapacá – Antofagasta, representa 46,5% del total incautado en Chile en el mismo período.

Clorhidrato de Cocaína	54,7%
Coca Base	66,6%
Marihuana	34,6%

Fenómenos Emergentes

NARCOTRÁFICO ›

Espectacular operación contra el narcotráfico en Chile

Dos de los delincuentes tienen nacionalidad española y están en prisión preventiva

EL PAÍS

Madrid - 29 JUL 2016 - 17:23 CEST

Tres detenidos en esta operación. Se incautan 289 k de cocaína que iban dirigidos a Europa (29 de julio 2016)

Carabineros incauta más de 160 kilos de la llamada "marihuana gourmet"

12 Agosto

AGENCIAS

Este alucinógeno, entre sus principales características, es prensada sin componentes extra y posee una concentración de THC que llega al 25%.

Cuatro detenidos. Se incautan 160 k de marihuana Cripy (12 Agosto 2016)

Fenómenos Emergentes

Detienen a banda colombiana que introducía marihuana a Chile desde Bolivia

Por Equipo El Día el Jue, 01/12/2016 - 16:31

La PDI realizó detenciones simultáneas en Antofagasta y Santiago, decomisando un cargamento de más de 200 kilos de cannabis del tipo "Cripy".

Nueve Detenidos. 234 k de marihuana Cripy (diciembre 2016).

Nueve detenidos. Operación dirigida en Chile por ex militar del Ejército Colombiano. Se contactan sólo con ciudadanos extranjeros.. El armamento incautado eran armas a fogueo, excepto un revólver. Uno de ellos dijo en una interceptación que "llevaba 10 años haciendo esto en Chile". Los extranjeros poseían permanencia definitiva y no tenían antecedentes penales. Todas las características denotan un alto profesionalismo, con rasgos propios de organizaciones que operaron bajo condiciones de guerra.

Fenómenos emergentes: drogas de síntesis

Cada dosis es aproximadamente de 100 mg (0,10 gramos). Un kilo alcanza para 10.000 a dosis.

El precio de cada dosis es de 12 a 15 mil pesos aproximadamente.

- La Brigada Antinarcóticos (BRIANT) de la PDI de Rancagua, realizó la incautación de más de 2 kilos de éxtasis, avaluada en más de 300 millones de pesos.

El hecho se registró cuando detectives realizaron una entrada y registro a una habitación de un hotel ubicado en calle Huérfanos, en Santiago, lugar donde estaban alojando dos ciudadanos holandeses, quienes en una maleta con doble fondo ocultaban la droga.

Fenómenos emergentes: drogas de síntesis

FISCALIA
MINISTERIO PUBLICO DE CHILE

A continuación algunas imágenes de los barrios fuertemente afectados por el narcotráfico en las ciudades y comunas analizadas:

FISCALIA
MINISTERIO PUBLICO DE CHILE

Arica

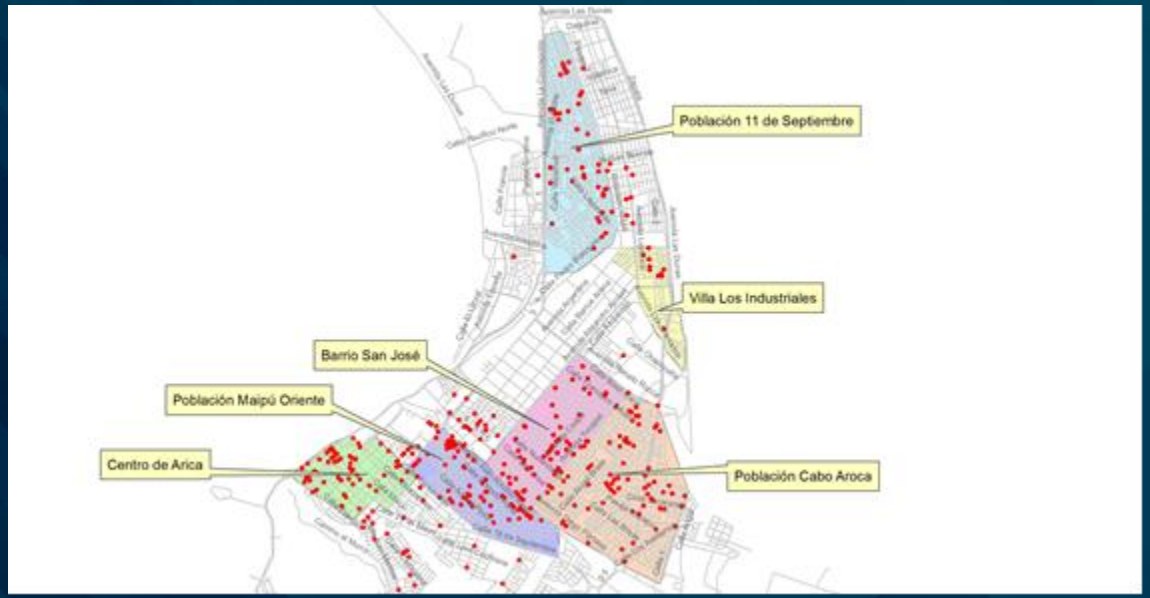

FISCALIA
MINISTERIO PUBLICO DE CHILE

Puente Alto

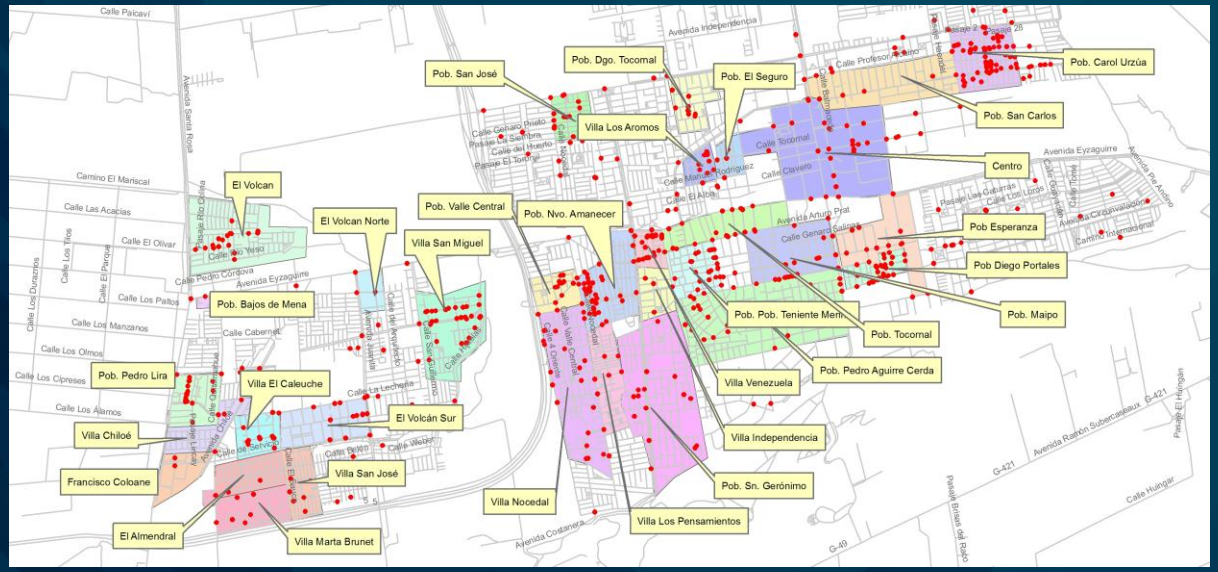

FISCALIA
MINISTERIO PUBLICO DE CHILE

Rancagua

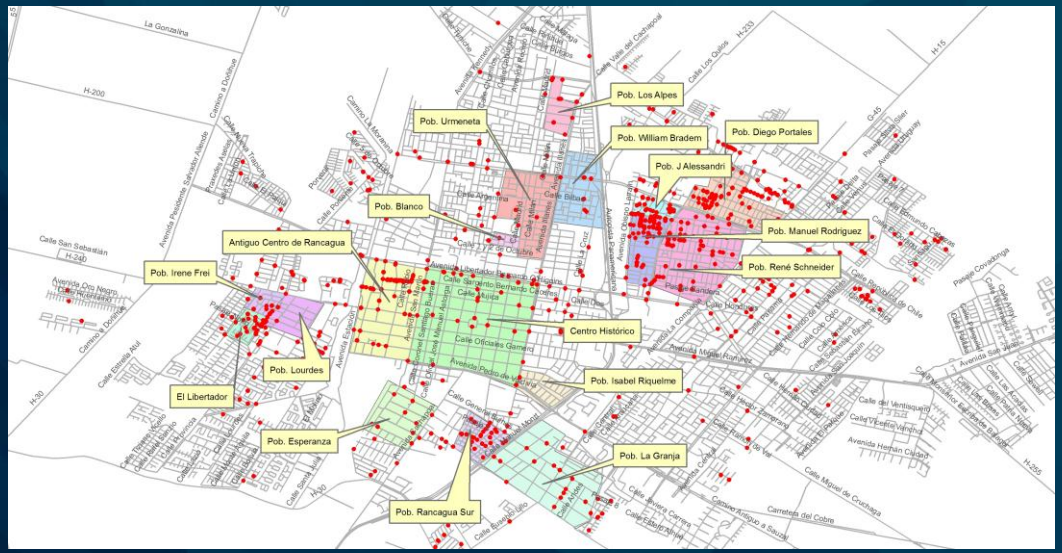

Podemos apreciar que pese a la intensa persecución penal en el barrio (119 condenas), no hay mayores cambios, apenas un desplazamiento de un pasaje a otro, o de una esquina a otra.

Período 2005-2010:

Período 2011-2016:

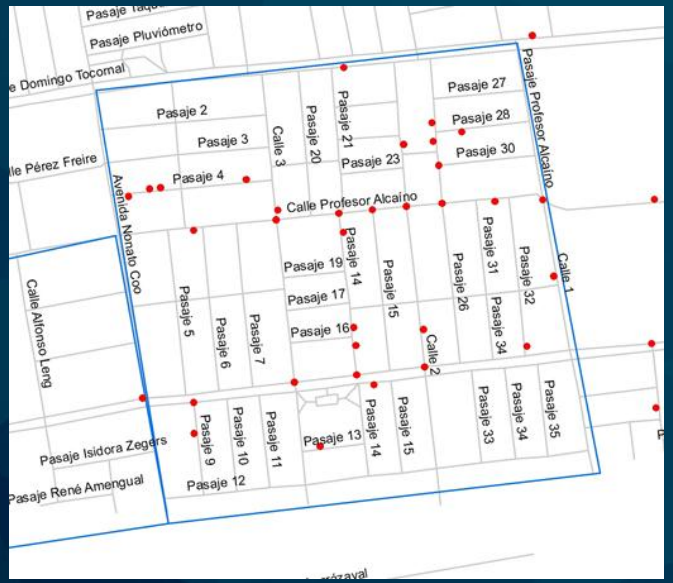

Perfil de las Organizaciones Criminales

Vinculadas directamente con los países productores. Están integradas por Chilenos y extranjeros. Posee una estructura muy dinámica, capaz de gestionar el ingreso de varias toneladas en un corto período de tiempo. Abastecer simultáneamente a múltiples organizaciones barriales.

Son organizaciones que compran a las importadoras y distribuyen a las barriales. De alto poder adquisitivo, gran capacidad operativa y logística. Su metodología es variada: algunos operan desde las cárceles y otros asumen directamente las principales gestiones del negocio.

Constituidas principalmente por clanes familiares con permanente presencia en villas donde mantienen sus domicilios como lugares de venta, con redes de apoyo y protección barrial.

CONCLUSIONES

1. El narcotráfico es un fenómeno masivo y dinámico, que ha sabido adaptarse a las nuevas tecnologías y sortear lamentablemente, con relativo éxito, los mecanismos de control y fiscalización.

2. Las organizaciones criminales que mueven este fenómeno, son altamente profesionales y se encuentran en constante búsqueda de nuevos mercados y nuevas rutas, para lograr poner a disposición del consumidor final la sustancia ilícita.

3. De la información estadística, como del resultado del monitoreo del tráfico barrial en algunas de las comunas del país, se puede concluir fácilmente que el narcotráfico en nuestro país es un fenómeno en expansión, con una fuerte presencia en los sectores poblacionales, con una altísima tasa de reiteración de condenas, donde incluso podemos encontrar sujetos con 59 de ellas, lo que demuestra a nuestro entender que la sanción penal, debe ser complementada con estrategias de prevención, información, integración y coordinación entre los diversos actores vinculados al control de oferta, para que, en conjunto con la ciudadanía, seamos más eficaces en la represión del narcotráfico.

CONCLUSIONES

4. Las tendencias del narcotráfico, han demostrado que las organizaciones criminales que lideran esta actividad, se mantienen operando en nuestro país, empleando nuevos e ingeniosos modus operandi, para el ingreso de la droga a territorio nacional, para su transformación y para su exportación hacia otros países.

5. Para enfrentar con eficiencia y eficacia este problema criminal, las instituciones responsables de su control requerimos contar con información fiable, objetiva y científica sobre este fenómeno, información que nos ayudará a formular políticas de persecución criminal más modernas y competentes para controlarlo.

6. La información proporcionada por este Observatorio a cargo de la Unidad de Drogas de la Fiscalía Nacional, pretende precisamente entregar este conocimiento para mejorar las políticas públicas en materia de control de la oferta de droga y seguir participando activamente en la difusión de este conocimiento.

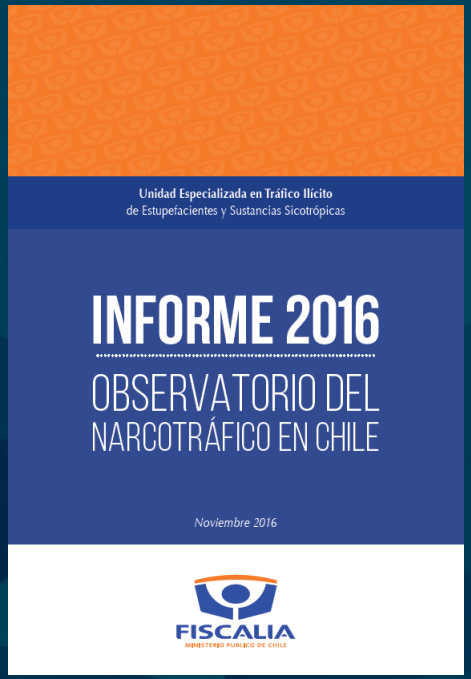

UNIDAD DE DROGAS – FISCALIA NACIONAL

MINISTERIO PÚBLICO DE CHILE

Santiago, 14 de diciembre de 2016